

Zm. 16
str 1-14

Bielsk Podlaski, dnia 14.02.2007r

**Burmistrz Miasta
Bielsk Podlaski**

W ślad za pismem mieszkańców odcinka drogi ul. Rejtana między ul. Szkolną a ul. Sikorskiego o długości około 100 mb

składam wniosek

o wykonanie nawierzchni w/w odcinka.

Z informacji uzyskanej od Burmistrza Miasta wynika, że wszelkie sprawy formalne tj. dokumentacja i pozwolenia na budowę zostały uzyskane pozostało jedynie wykonanie.

Nadmieniam, że problem budowy tego odcinka był już poruszany w roku 1999 jednak został odłożony do momentu wykonania robót kanalizacyjnych na ul. Mickiewicza i włączenia ul. Rejtana do Mickiewicza. W roku 2007 już dwukrotnie mieszkańcy wskazanego odcinka ul. Rejtana zwracali się z prośbą o wykonanie na przedmiotowym odcinku utwardzenia.

Jednocześnie chcę dodać, że ul. Rejtana szczególnie na odcinku pomiędzy ul. Szkolną a Sikorskiego stała się bardzo uczęszczana. Tędy wiedzie droga młodzieży do dużych trzech szkół. Nr 1, Nr 3 i Zespołu Szkół Adama Mickiewicza. Tędy też odbywa się o dużym natężeniu ruch pojazdów.

W załączeniu:

- kopie pism mieszkańców z roku 1999 i 2007.
- mój wniosek z 1999 roku.
- inne pisma.

Radny Rady Miasta
Bielsk Podlaski

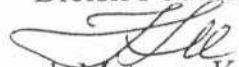
Leszek Mateusz Karbowski



Izp.0058-1/07

Pan
Leszek Mateusz Karbowski

Przewodniczący Komisji
Oświaty, Kultury, Sportu i Rekreacji

W odpowiedzi na pismo Br.0063-3-1/07 z dnia 2006.01.17 (Ad.5), uprzejmie informuję, iż zostało uzyskane pozwolenie na budowę kanalizacji sanitarnej i deszczowej w ulicy Rejtana na odcinku od ulicy Kleeberga do ulicy Mickiewicza i budowę nawierzchni na odcinku od ulicy Kleeberga do ulicy Sikorskiego (wraz ze skrzyżowaniem z tą ulicą).

STANISŁAW

Maria Babulewicz
17-100 Bielsk Podlaski
ul. Sikorskiego 1

Bielsk Podlaski, dn. 5.02.2007 r.

Pan Leszek Karbowski

8748

PN
06.02.07
06.02.07
Vn

Uprzejmie proszę o wsparcie działań dotyczących budowy 100 metrowego odcinka drogi ul. Rejtana w Bielsku Podlaskim (między ul. Szkolną a ul. Sikorskiego).

W odpowiedzi na moje pismo z dn. 15.01.2007 r. w sprawie budowy ul. Rejtana otrzymałam informację, iż na w/w odcinek drogi wykonana jest dokumentacja techniczna, jak również jest pozwolenie na budowę nawierzchni, lecz

cyt.: „ ze względu na brak środków finansowych sprawa zostanie rozpatrzona w terminie późniejszym”.

Nie ukrywam, że odpowiedź Inspektora Pana Jerzego Białokozowicza zarówno mnie, jak i moich sąsiadów – zupełnie nie zadowala.

Chcę zauważyć, iż ul. Rejtana (od ul. Kleeberga do ul. Szkolnej) ma asfaltową nawierzchnię, za wyjątkiem 100 metrowego odcinka, przy którym mieszkam ponad 20 lat. Ulica Rejtana (między ul. Szkolną a ul. Sikorskiego) znajduje się blisko centrum miasta, a wygląda „żałośnie” podczas, gdy drogi peryferyjne już dawno pokryte są asfaltem.

Od wielu lat ok. 100 m odcinek drogi znajdujący się przed moją posesją jest pokryty żużlem. W okresie letnim, gdy nawierzchnia drogi jest sucha, przejeżdżające pojazdy powodują unoszenie się kurzu, rakotwórczego pyłu, co uniemożliwia mi suszenie na zewnątrz (balkonie, podwórzu) prania oraz otwieranie okien, bowiem unoszący się w powietrzu pył przedostaje się do wnętrza mieszkania. Okna i parapety mojego domu wymagają przez to częstego mycia. Z kolei wiosną, jesienią i zimą nawierzchnia drogi jest błotnista, pełna kałuż, trudna do przejścia. Błoto pośniegowe niesie się do mieszkania.

W 2007 r. chciałabym ogrodzić swoją posesję (obecne ogrodzenie wymaga wymiany), lecz brak nowej nawierzchni drogi uniemożliwia mi ustawienie bramy wjazdowej i ogrodzenia (wysokość bramy uzależniona jest od poziomu nawierzchni drogi).

Chcę również nadmienić, iż w ubiegłym roku odnowiłam elewację swojego domu (na biało). Obawiam się, że elewacja zostanie zniszczona jeśli nie rozpoczną się prace drogowe (położenie asfaltu) przed moją posesją w bieżącym roku.

Dodam, iż 100 metrowy odcinek drogi jest uczęszczany przez wielu mieszkańców naszego miasta, m.in. młodzież z Zespołu Szkół Zawodowych im. J. Piłsudskiego, jak również uczniów z Zespołu Szkół im. A. Mickiewicza, którzy korzystają ze stadionu przy Zespole Szkół im. J. Piłsudskiego.

Położenie nawierzchni asfaltowej z pewnością nie tylko ułatwiłoby życie mieszkańcom, ale również przyczyniłoby się do lepszego zachowania czystości w szkołach jak również poprawiłoby estetykę naszego miasta.

Jeszcze raz w imieniu własnym i moich sąsiadów, którzy borykają się z podobnymi trudnościami, proszę o przyznanie środków finansowych na budowę ulicy Rejtana – ujęcie w budżecie na 2007 rok.

Bardzo prosimy o rozpatrzenie naszej prośby.

Z poważaniem !

Maria Babulewicz

Leszek Kotowicz

Ada Kęsoń

Eugenia Tomaszuk

W załączeniu:

1. Xero pisma z 26.01.2007 r.
2. Zdjęcia ul. Rejtana

Bielsk Podlaski, 15-10-2006

Eugenia i Jerzy Tomaszuk
17-100 Bielsk Podlaski
ul. Sikorskiego 2

**BURMISTRZ MIASTA
BIELSK PODLASKI**

Zwracamy się z serdeczną prośbą o przebudowę ulicy Rejtana w Bielsku Podlaskim na odcinku między ul. Szkolną a ul. Mickiewicza. W chwili obecnej przedmiotowy odcinek drogi jest nieprzejezdny mało tego, że są wyboje to po opadach deszczu nie można nawet przejść pieszo. Bezpośrednio przy tej ulicy usytuowane jest ogrodzenie naszej działki, które w miarę naszych możliwości wybudowaliśmy dość estetyczne, aby poprawiło wizerunek otoczenia a jednocześnie miasta, coż jest wiecznie zabłocone a każdy wjazd na działkę to kolejna porcja błota na kostce na posesji. Nie wspomnę już o okresie letnim, gdy unoszą się tumany kurzu i pyłu żużlowego tak bardzo szkodliwego dla zdrowia. Otwarcie okna w suchym sezonie letnim jest wręcz niemożliwe. Przecież jest to CENTRUM MIASTA. Czy aby to była wizytówka naszego tak pięknego Bielska?

Nadmieniam, że na tym krótkim odcinku ulicy jest duży ruch pieszy. Młodzież idąca do szkół oraz młodzież z Zespołu Szkół im. A. Mickiewicza kilkakrotnie w ciągu dnia uczęszczająca na boisko przy ul. Szkolnej. Dzieciaki pokonują ten odcinek w strojach sportowych i obuwiu sportowym. Po opadach deszczu przejście tamtędy jest problematyczne.

W związku z powyższym prosimy o bardzo poważne potraktowanie naszej prośby.

Z poważaniem

Eugenia Tomaszuk
Jerzy Tomaszuk

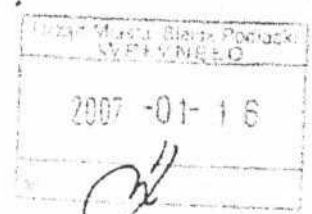
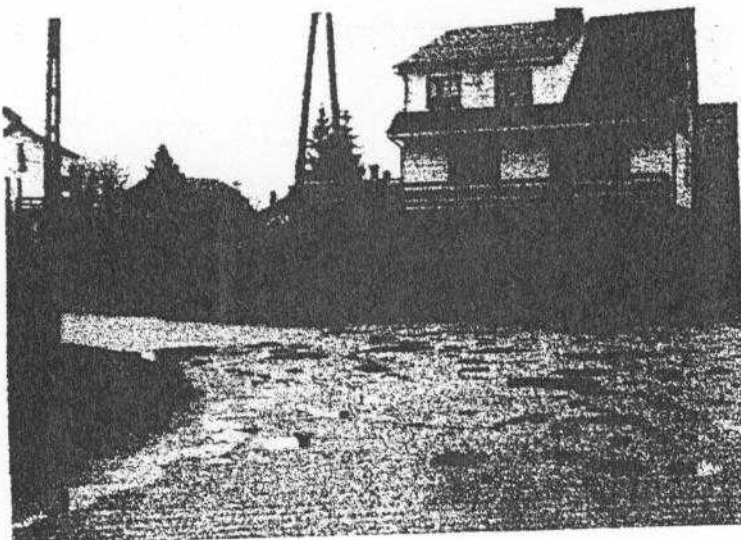

Adrianna Kesoń
ul. Rejtana 3

Białystok 14.01.2007

17-100 Białystok Podlaski

Podanie

Do Burmistrza Miasta Białystok Podlaski

Zwracam się z uprzejmą prośbą o zrobienie
drogi na ulicy Rejtana, od Szkoły Zawodowej
do ul. Sikorskiego.

Prośbę swą motywuję bardzo złym stanem
drogi. Mam małe dziecko, z którym po deszczu
nie mogę nigdzie wyjść, bo nie ma mi jak wyjść
z podwórka nożkiem. W czasie deszczu od strony
drogi zalewa mi i sąsiedzi posesję. Jest także
problem wyjeżdżania samochodem, gdyż samochód
zastopuje się no błądnie nie mogę już iść na
drogę na, której można stracić zawieszki.

Proszę o pozytywne załatwienie mojej
prośby, bo mam już dość topienia się no błądnie
na swojej ulicy.

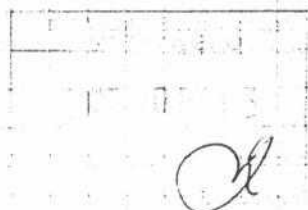

Adrianna Kesoń
Sylwester Kesoń



ul. Rejtana (posesja
A. S. Keşon')

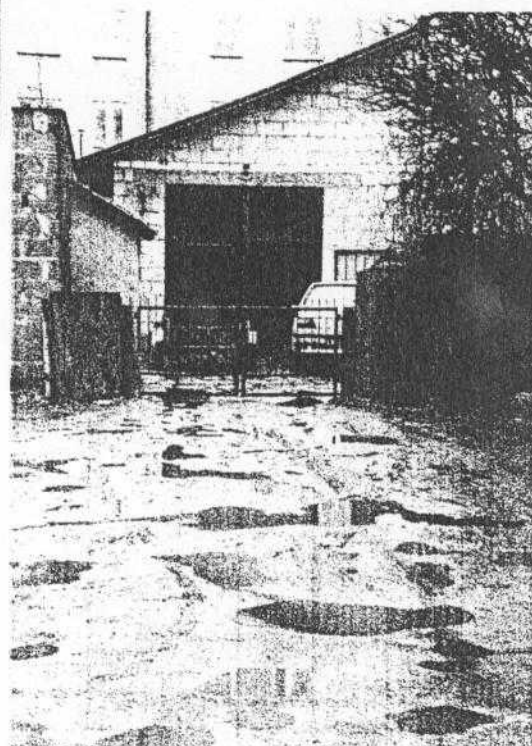

Białk Podl.
15.01.07.

Leszek Kotowicz
17-100 Białk Podl.
ul. Rejtana 1.

Burmistrz miasta
Białk Podlaski

Podanie

Dotyczy: prosba o wykonanie odcinka drogi
- dojazdu od ulicy Szkolnej do posesji
przy ul. Rejtana 1

Wyjaśnienie

Posesję przy ul. Rejtana 1 (dawnej Mickiewicza 93)
miałem w 1990 r. od tego czasu borykałem się z wieloma
nieogodnościami związanymi z dojazdem do niej.

Nawierzchnia drogi kilka lat temu została pokryta
ziemią, co przy ciągłej jeździe samochodami przez uciążli-
wść drogi skutkuje osadzeniem się nieustannego
pyłu na elewacji domu i niemożliwością otwarcia drzw-
ki. Ponadto w okresie wiosennym, jesiennym i zimowym
utrudnionym do niej dojazdem - błoto, błoto po-
wysuszone i śnieg w drodze, powodując niekorzystny
wpływ na zanieczyszczenia poruszających się samochodów.

Obecnie droga w kierunku do mojej posesji
jest wygłusowana, co przy opadach deszczu powoduje
spływanie nadmiar wody ze studzienek i zale-
wanie mojego podwórka.

Jako wyborca głoszący na Pana spodekniecie się
pozytywnego rozpatrzenia mojej prośby.

Z poważaniem
Leszek Kotowicz



Maria Babulewicz
17-100 Bielsk Podlaski
ul. Sikorskiego 1

Bielsk Podlaski, dn. 15.01.2007 r.

Pan Eugeniusz Berezowiec
Burmistrz Miasta Bielsk Podlaski

Uprzejmie proszę o wykonanie nawierzchni asfaltowej na odcinku ok. 100 m ul. Rejtana w Bielsku Podlaskim (między ul. Szkolną a ul. Sikorskiego).

Prośbę swą motywuję tym, iż od wielu lat w/w odcinek drogi znajdujący się przed moją posesją jest pokryty żużlem. W okresie letnim, gdy nawierzchnia drogi jest sucha, przejeżdżające pojazdy powodują unoszenie się kurzu, co uniemożliwia mi suszenie na zewnątrz (balkonie, podwórzu) prania oraz otwieranie okien. Unoszący się w powietrzu pył przedostaje się do wnętrza mieszkania. Okna i parapety mego domu wymagają przez to częstego mycia. Z kolei wiosną, jesienią i zimą nawierzchnia drogi jest błotnista, pełna kałuż, trudna do przejścia. Błoto pośniegowe niesie się do mieszkania.

W 2007 r. chciałabym ogrodzić swoją posesję (obecne ogrodzenie wymaga wymiany), lecz brak nowej nawierzchni drogi uniemożliwia mi ustawienie bramy wjazdowej i ogrodzenia (wysokość bramy uzależniona jest od poziomu nawierzchni drogi).

Chcę również nadmienić, iż w ubiegłym roku odnowiłam elewację swojego domu (na biało). Obawiam się, że elewacja zostanie zniszczona jeśli nie rozpoczną się prace drogowe (położenie asfaltu) przed moją posesją. Odcinek drogi – o którym mowa - jest uczęszczany przez wielu mieszkańców naszego miasta, m.in. młodzież z Zespołu Szkół im. A. Mickiewicza, która pokonuje go, by przedostać się na lekcje Wychowania Fizycznego na stadion przy Zespole Szkół im. J. Piłsudskiego.

Rzekomo droga, o której mowa, posiada kanalizację. Co zatem stoi na przeszkodzie, by położyć warstwę asfaltu na tak niewielkim odcinku drogi?

Chcę zauważyć, iż ulica Rejtana przy której mieszkam ponad 20 lat znajduje się blisko centrum miasta, wygląda „żałośnie” podczas, gdy drogi peryferyjne już dawno pokryte są asfaltem.

Bardzo proszę o rozpatrzenie mojej prośby.

Z poważaniem!

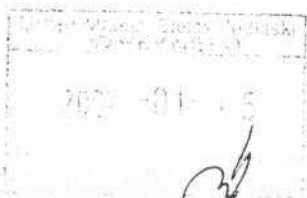

Maria Babulewicz



ul. Rejtana, (posesja M.J. Babulewicz)

URZĄD MIASTA
Bielsk Podlaski
17-100 Bielsk Podlaski
ul. Kopernika 1

Gk 7040 – 16/07

Bielsk Podlaski 2007.01.26

Pani Maria Babulewicz
ul. Sikorskiego 1
17-100 Bielsk Podlaski

W odpowiedzi na pismo z dnia 15.01.2007 r. w sprawie budowy ulicy Rejtana na odcinku od ul. Szkolnej do Mickiewicza Referat Gospodarki Komunalnej Handlu i Rolnictwa tutejszego Urzędu informuje, iż na przedmiotowy odcinek drogi jest wykonana dokumentacja techniczna, lecz pozwolenie na budowę nawierzchni obejmuje odcinek od ul. Szkolnej do Sikorskiego. Ze względu na brak środków finansowych sprawa zostanie rozpatrzona w terminie późniejszym.

Przy sprzyjających warunkach atmosferycznych zostaną wykonane prace związane z bieżącym utrzymaniem dróg gruntowych, które będą polegały na mechanicznym profilowaniu równiarką wraz z zagęszczeniem walcem i dowozem pospółki w celu przykrycia żuźla.

INSPEKT.
Jerzy Białokozowicz
Jerzy Białokozowicz

26.01.07

12

Pan

Janusz Panasiuk

Przewodniczący Rady Miejskiej
w Bielsku Podlaskim

Wniosek formalny

W sprawie:

Wykonania podłączenia kanalizacji z ulicy Rejtana do posiadającej odprowadzanie do kanalizacji ogólnomiejskiej.

Wykonania trwale utwardzonej nawierzchni jezdni na odcinku ulicy Rejtana pomiędzy ul. Szkolną a ulicą Sikorskiego.

Uzasadnienie

Kanalizacja wodno-ściekowa ul. Rejtana jest kanalizacją ślepą, która kończy się na odcinku nieutwardzonym. Powoduje to wylewanie się ścieków z tej kanalizacji na zewnątrz i zatapianie ulic koniec Rejtana oraz ul. Sikorskiego. Jednocześnie taki stan kanalizacji powoduje przy każdych większych opadach zatapianie podpiwniczenia w nowym budynku warsztatów szkolnych Zespołu Szkół Zawodowych Nr 1 przy ulicy Szkolnej.

W podpiwniczeniu znajdują się: szatnie uczniowskie, dział szkoleniowy i kotłownia. Taki stan doprowadza do zanieczyszczenia ściekami tych wszystkich pomieszczeń oraz powoduje wyłączenie z pracy tych pomieszczeń na czas uprzątnięcia i osuszenia.

Wykonanie trwałego utwardzenia nawierzchni na odcinku ulicy Rejtana pomiędzy ulicami Szkolną i Sikorskiego. Sprawa ta była wielokrotnie podnoszona w latach poprzednich na spotkaniach poświęconych omawianiu budżetu miasta jednak nie znalazła ona żadnego odbicia w realizacji.

Aktualnie ruch kołowy i pieszych na tym odcinku jest bardzo duży. Nawierzchnia gruntowa w okresie wiosennym oraz w okresie opadów deszczu uniemożliwia poruszanie się pojazdów oraz uniemożliwia przejście pieszych. Pojazdy wyjeżdżające z tego odcinka ul. Rejtana wynoszą na kołach bardzo duże ilości żużlu i błota na ul. Szkolną i dalszą część ul. Rejtana co przyczynia się do zanieczyszczenia tej ulicy oraz zamulenia kanalizacji.

W związku z powyższym w imieniu mieszkańców tych ulic oraz w imieniu swoim wnoszę o rozpatrzenie i podjęcie działań w tej sprawie.

8 marca 1999 r.

Radny Rady Miejskiej

Leszek Mateusz Karbowski

*5000 zł
dot. remontu*



Mieszkańcy ulic
Rejtana i Sikorskiego

Zarząd Miasta
Bielska Podlaskiego

Mieszkańcy ulic Rejtana i Sikorskiego zwracamy się do Zarządu Miasta w sprawie wykonania niewielkiego odcinka ulicy Rejtana pomiędzy ulicą Szkolną a Sikorskiego. Ulica ta w trakcie jej budowy doprowadzona została do ul. Szkolnej i przerwano dalsze prace. Od wielu lat jest przewidziana do wykonania ale ciągle znajdują się "obiektywne trudności".

Rosnący ruch powoduje, że w okresach wiosny i jesieni a także w czasie opadów deszczu latem staje się ulicą błotną, którą z trudnością można pokonać samochodem i pieszo. Dodatkowym utrudnieniem jest niedrożność kanalizacji na tej ulicy. Skutkiem czego zalewane są piwnice we wszystkich budynkach przy tym odcinku ulicy Rejtana jak również przy ulicy Sikorskiego. Jest to najniższej położony odcinek ulicy, do którego zlewają się wody z sąsiednich ulic. W związku z tą sytuacją prosimy Zarząd Miasta o wykonanie udroźnienia kanalizacji na zakończeniu ulicy Rejtana i odprowadzeniu ścieków z tej ulicy oraz ulicy Sikorskiego do kanalizacji ogólnomiejskiej oraz o wykonanie trwałej nawierzchni ul. Rejtana przynajmniej na odcinkach pomiędzy ul. Szkolną do Sikorskiego.

Do wiadomości:
Przewodniczący Rady Miejskiej
w Bielsku Podlaskim
Radny Rady Miejskiej
Leszek Karbowski

Podpisy mieszkańców:

Jackimilek Nina
Bankowski Józef
Bankowski Katarzyna
Mikolajewski Jan
Jędrzejewski Bogusław

Adrianna Kęson
Sylwester Kęson
Krzysztof Wierzbicki
Tomaszek Jan
Szymon Tomasz
Babulewicz Jan
Młoda Babulewicz
Zdzisław Niso
Grażyna Szwarc
Kowalczyk Jan
Kowalczyk Jan
Szpakowski Ewa. 14